

LOCALIZAÇÃO- BARRO CENTRO - RUA DA ANTIGA ESTAÇÃO
S/ESCALA

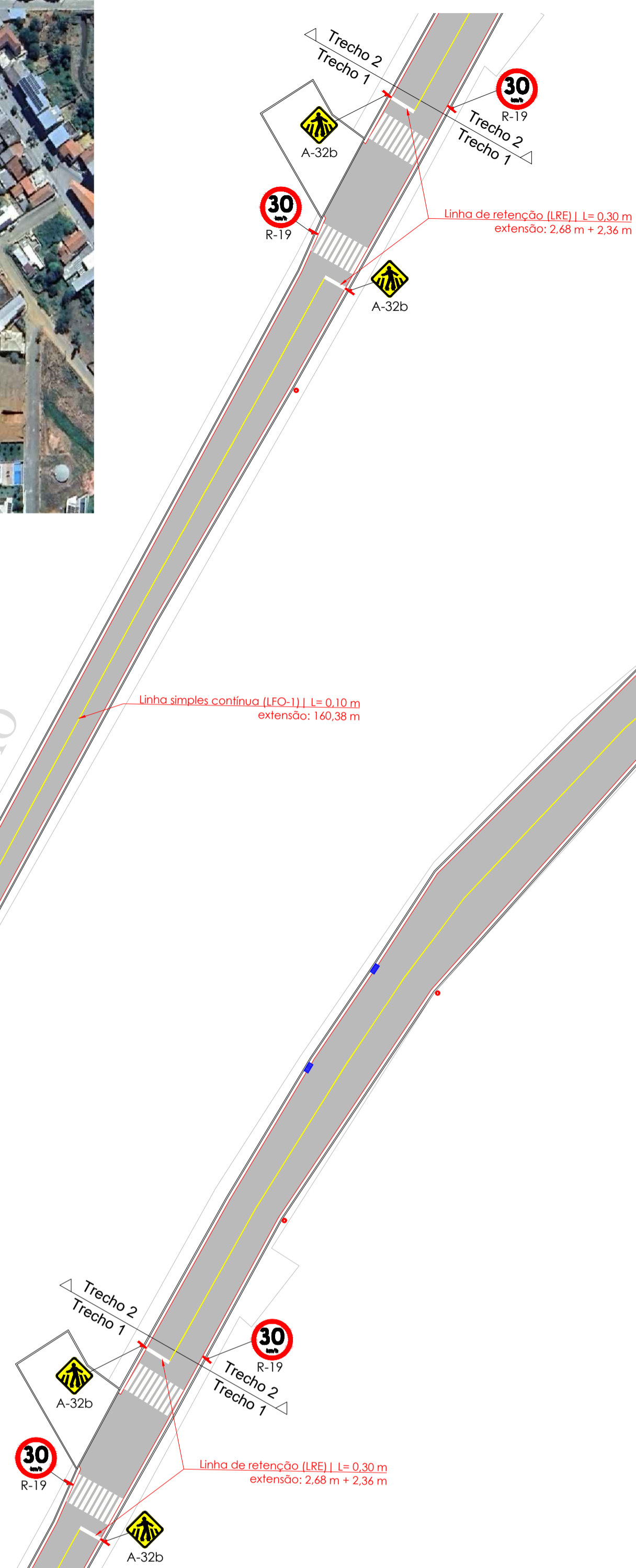

PROJETO DE SINALIZAÇÃO - BAIRRO CENTRO - RUA ANTIGA ESTAÇÃO
ESCALA 1/400



LOCALIZAÇÃO- RUA ANTÔNIO GOMES LOPES - CENTRO
S/ESCALA

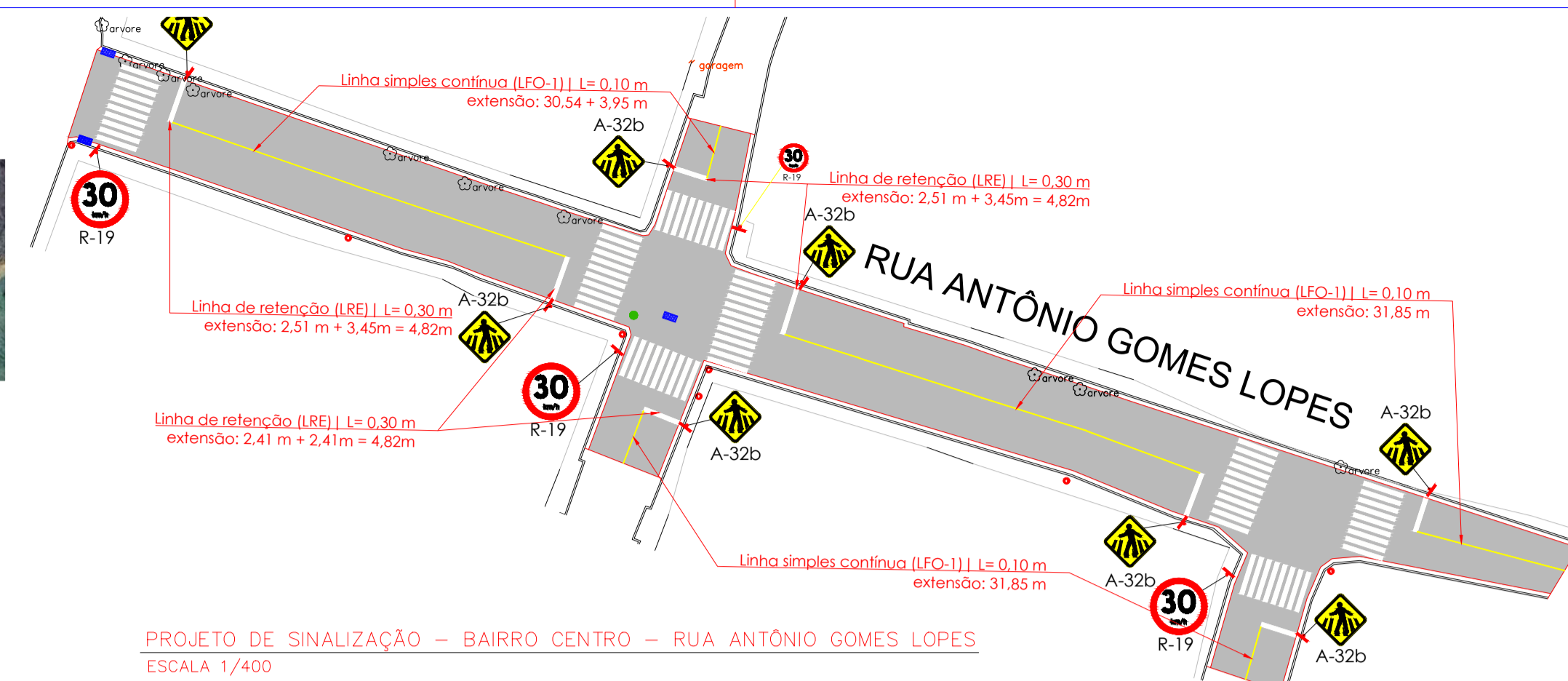

PROJETO DE SINALIZAÇÃO - BAIRRO CENTRO - RUA ANTÔNIO GOMES LOPES
ESCALA 1/400



LOCALIZAÇÃO- RUA VEREADOR ISAÍAS FERREIRA COSTA - GRANJA AURIMAR
S/ESCALA

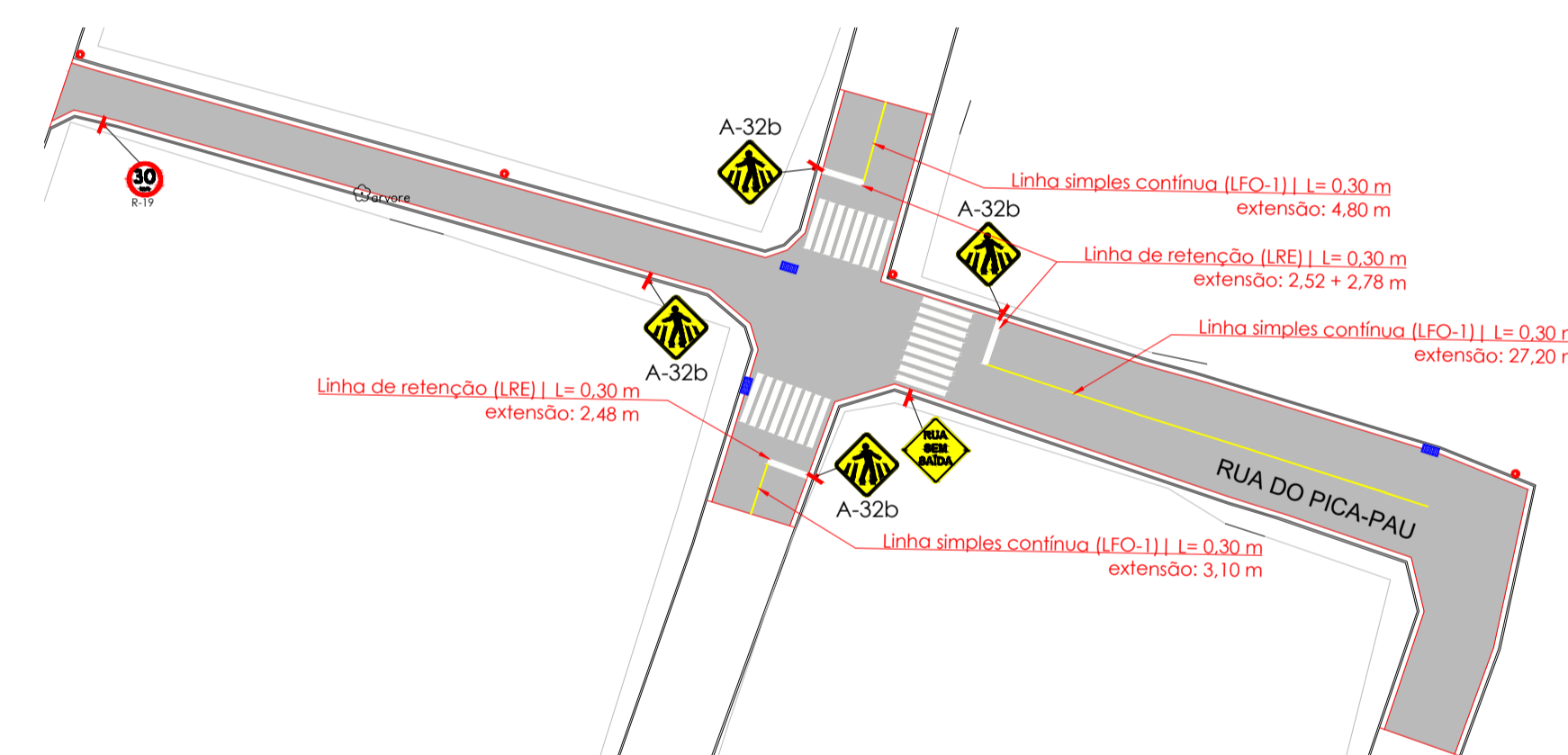

PROJETO DE SINALIZAÇÃO - BAIRRO CENTRO - RUA DO PICA-PAU
ESCALA 1/400

LEGENDA

- MEIO-FIO DE CONCRETO EXISTENTE
- SARJETA DE CONCRETO A EXECUTAR
- PAVIMENTAÇÃO ASFÁLTICA A SER EXECUTADA
- RAMPA DE GARAGEM EXISTENTE

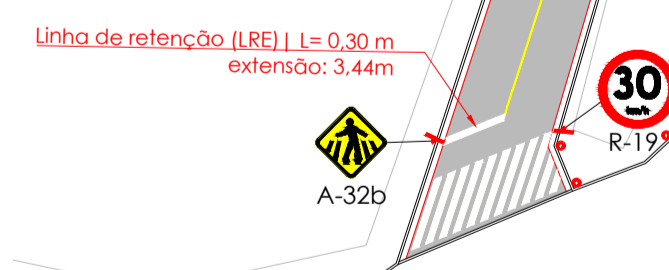

Metas	SINALIZAÇÃO VIÁRIA				
	SINALIZAÇÃO HORIZONTAL		SINALIZAÇÃO VERTICAL		
	Marcas Longitudinais	Marcas Transversais	Linhas de retenção (LRE)	Placas de Regulamentação	Placas de Advertência
Rua DA ANTIGA ESTAÇÃO	396,43	37,47	3,50	4	4
RUA ANTÔNIO GOMES LOPES	85,20	71,10	7,12	4	8
RUA DO PICA-PAU	35,10	22,50	2,33	1	5
RUA VEREADOR ISAÍAS FERREIRA COSTA	58,94	34,76	3,12	3	3
TOTAIS:	575,67	165,83	16,07	12	20
LARGURA DAS FAIXAS (cm):	10	10	30	unidades	unidades

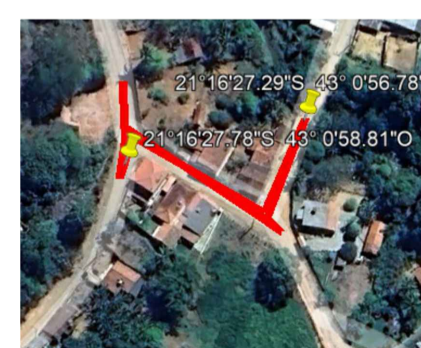

LOCALIZAÇÃO- RUA VEREADOR ISAÍAS FERREIRA COSTA - GRANJA AURIMAR
S/ESCALA

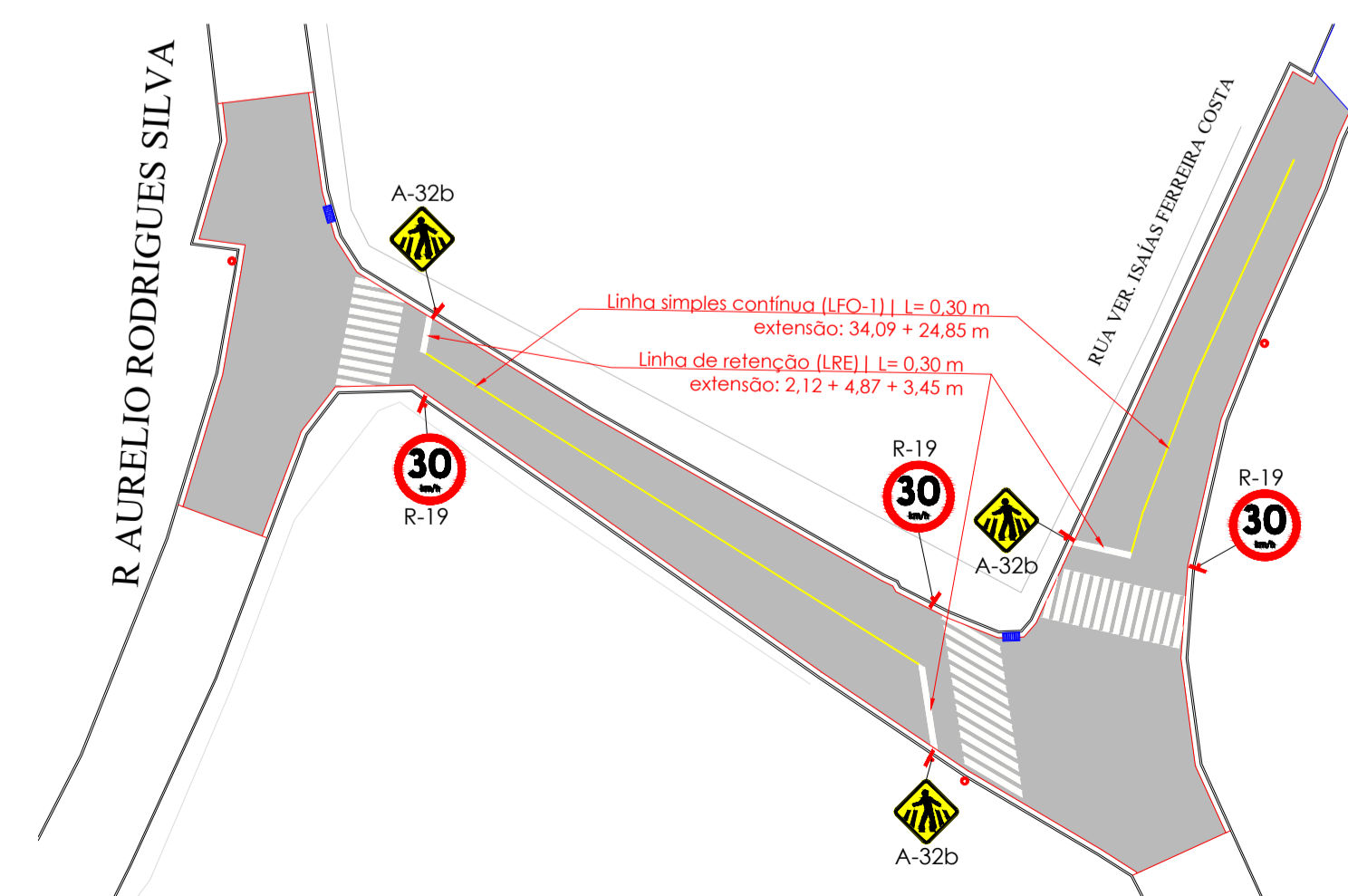

PROJETO DE SINALIZAÇÃO - BAIRRO GRANJA AURIMAR
ESCALA 1/400

VOLPI SOLUÇÕES MUNICIPAIS

VOLPI CONSULTORIA E ADMINISTRAÇÃO DE EMPRESAS LTDA
Av. Barão do Rio Branco, 2679 (Edifício Stella Central) - Sala 509
Centro - Juiz de Fora - MG

Fones: (32) 3233-2188 / (32) 9 8806-6643 - Email: volpi_consultoria@yahoo.com.br

Prefeitura: Prefeitura Municipal de Pirauá/ MG

Descrição: PROJETO DE SINALIZAÇÃO DE VIAS DO MUNICÍPIO
Ruas do Município de Pirauá, Pirauá - MG, 36170-000
PROJETO DE SINALIZAÇÃO

Assinatura do Responsável Técnico: Lucas Felipe
Data: 22/11/2022
RRT N°: XXXXX

Desenho: Lucas Felipe
Escala: Indicada
Formato: A1
Prancha: 2/2

Assinatura do Prefeito: Adriano Cavaliere Gravina
Prefeito Municipal